

广平国际集团

GUANGPING INTERNATIONAL GROUP

公司简介

广平国际集团有限公司是一家私有制公司成立于上世纪末，专业从事工程建设、房屋，市政，道路，机场，港口，桥梁，钢结构、风电塔架制作、安装的规模型企业。公司现已承接多项大型国内外工程建设，并以优良的品质、完美的服务深得客户的一致好评，同时也积累了丰富的经验。公司全力推行 ISO9001 国际质量管理体系，并已取得国家认证的建设工程专业承包一级资质。

公司现有国内外员工 2000 多人，其中具有中、高级工程师有 300 多人。公司拥有生产厂房 55,000 平方米，每年可完成建筑工程 350,000 平方米。

海外公司：安哥拉广平国际公司，刚果金广平国际公司，刚果布广平国际公司，

Présentation brève du groupe

Le groupe GUANGPING INTERNATIONAL LIMITED est une société privée de grande échelle, créée à la fin du siècle dernier, se consacre spécialement à la construction de travaux, y compris les maisons, les projets municipaux, les chemins, les aéroports, les ports, les ponts, le traitement et l'installation des structures d'acier, des supports d'électricité éoliens, etc. Le groupe a déjà accompli la construction de plusieurs grands travaux domestiques et étrangers, et a obtenu la haute appréciation universelle des clients grâce à notre bonne qualité et service parfait, et a accumulé en même temps une expérience riche. Le groupe fait tous les efforts de pratiquer le système de gestion de la qualité ISO9001, et a obtenu une qualification de niveau 1 de forfait de travaux de construction authentifiée par notre pays.

Maintenant, dans notre groupe il y a plus de 2000 employés en Chine et dans les pays étrangers, y compris plus de 300 ingénieurs moyens et supérieurs. Le groupe possède 55 000 mètres carrés de bâtiments industriels, peut accomplir 350 000 mètres carrés de travaux de construction chaque année.

Sociétés d'outre-mer: Société GUANGPING INTERNATIONAL LIMITED à l'Angola, Société GUANGPING INTERNATIONAL LIMITED au Congo (Kinshasa), Société GUANGPING INTERNATIONAL LIMITED au Congo (Brazzaville).

企业理念

完美优化的设计、一丝不苟的制造、精益求精的施工,是我们永无止境的追求,广平国际集团期待您的指导与光临!感谢您的支持与合作!

Présentation brève du groupe

La conception parfaitement optimisée, la fabrication scrupuleuse, l'exécution de mieux en mieux, sont notre poursuite illimitée, le groupe GUANGPING INTERENATIONAL LIMITED attend votre arrivée et guidage!
Merci de votre support et coopération!



公司资质 La Qualification de la compagnie

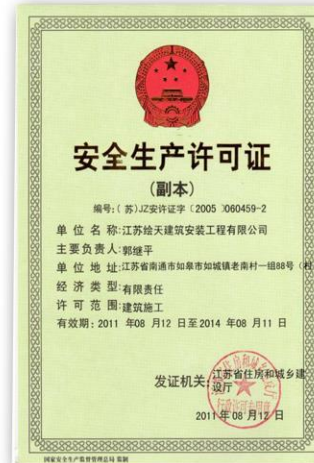

公司资质 La Qualification de la compagnie

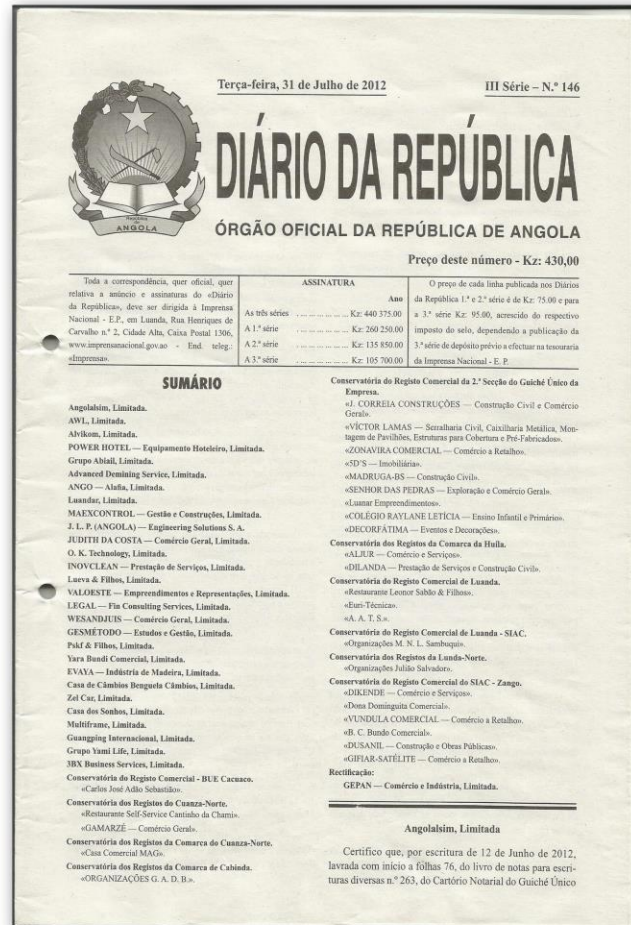

公司资质 La Qualification de la compagnie

REPUBLICQUE DEMOCRATIQUE DU CONGO
KINSHASA, LE 29/04/2014
MINISTRE DE L'ECONOMIE & COMMERCE

 **IDENTIFICATION NATIONALE**

STE GUANGPING INTERNATIONAL SARL
GPI SARL
09 AV.RUTI Q.JOLI-PARC C/NGALIEMA

Messieurs,
Par application de l'Ordonnance -Loi n°73/236 du 13 août 1973 portant institution d'un numéro national d'identification, il a été décidé de vous attribuer le numéro **01-490-N80905Q**

Ce numéro annule et remplace tous les numéros d'identification qui vous avaient été attribués précédemment.
Désormais il devra figurer sur les entêtes des lettres, factures, reçus, quittances, déclarations, actes et autres pièces produits dans le cadre de vos relations avec les services et entreprises des secteurs public et privé.
Si vous recevez d'autres lettres semblables à celle-ci, ou si vous constatez une erreur ou une omission dans les renseignements ci-dessous, veuillez en avertir le Secrétaire Général à l'Economie Nationale, B.P. 8.500 Kinshasa 1.
Veuillez également lui communiquer le plus tôt possible toute modification qui interviendrait dans ces renseignements.

INFORMATIONS OBLIGATOIRES

Raison Sociale	: STE GUANGPING INTERNATIONAL SARL
Date de Création	: 24/04/2014
Registre de commerce	: RCCM/14-B-2136
Localité R.C.	: KINSHASA
Numéro B.P.	:
Localité B.P.	:

INFORMATIONS COMPLEMENTAIRES

Adresse	09 AV.RUTI Q.JOLI-PARC C/NGALIEMA
Secteur d'activité	BATIMENT TRAVAUX PUBLICS NCA
Résident au Congo	: 1
Forme juridique	SARL
Nationalité	CONGO R.D.
Date effet	29/04/2014

POUR LE MINISTRE
Christophe KALALA MBAYO
Secrétaire Général a.r.

公司资质 La Qualification de la compagnie

Mo DECLARATION de CONSTITUTION DE PERSONNE MORALE ou d'OUVERTURE d'un ETABLISSEMENT SECONDAIRE ou d'OUVERTURE d'une SUCCURSALE d'une personne morale
 A.P. Porto Novo 23/24 juin 1999

RENSEIGNEMENTS RELATIFS A LA PERSONNE MORALE

1 DENOMINATION : **GUANGPING INTERNATIONAL**
 2 NOM COMMERCIAL : ENSEIGNE :
 3 ADRESSE DU SIEGE : **KINSHASA AVENUE BUTI N° 8 Q. JOULE PARC, DANS LA COMMUNE DE NGALIEMA, EN R.D. CONGO**
 4 FORME JURIDIQUE : **S.A.R.L.** N° R.C.M. du siège : **CD/KIN/RCCH/14-B-2136**
 5 CAPITAL SOCIAL : **10.000.000 FC** DONT NUMERAIRES DONT EN NATURE
 6 DUREE : **99 années entières consécutives**

RENSEIGNEMENTS RELATIFS A LA PERSONNE MORALE

7 ACTIVITE/ACTIVITE PRINCIPALE (préciser) : **La fabrication et le montage des maisons préfabriquées, chaussures, matériaux de construction, assainissement, métallurgie, planification et élevage, commerce général, alimentation, restauration, habillement, magasin, transport, quincaillerie, pièces de rechange, couture, vente en gros et détail, divers - exportation et importation, représentation commerciale et industrielle, gestion immobilière, construction, produits pharmaceutiques, produits forestiers et miniers étudiés et financement des projets se rattachant directement ou indirectement à l'objet social.**
 Date de début : **24 AVRIL 2014** Nbre de salariés prévus :

PRINCIPAL ETABLISSEMENT OU SUCCURSALE :
 Adresse :
 Origine Cession, Achat, Apport, Prise en location gérance, Autre (préciser) :
 Prédécessé exploitant : Nom : Prénoms :
 Adresse : N° RCCM :
 Loueur de fonds (nom/dénomination, adresse) :

14 **ETABLISSEMENTS SECONDAIRES** (autres que celui créé) : No. Oui (préciser)
 Adresse :
 Activité :

ASSOCIES TENUS INDEFINIMENT ET PERSONNELLEMENT (*)

15 (*) La totalité des renseignements relatifs à ces associés doit IMPERATIVEMENT figurer sur le formulaire complémentaire M.o Bis annexé.

RESUME DES INFORMATIONS			
NOM	PRENOM	DATE LIEU DE NAISS.	ADRESSE

RENSEIGNEMENTS RELATIFS AUX DIRIGEANTS (*) ()**

16 (*) Concerné les Gérants, Administrateurs ou associés ayant le pouvoir d'engager la personne morale
 (**) Les renseignements ne pouvant figurer ci-dessous doivent IMPERATIVEMENT être reportés sur le formulaire M.o Bis annexé.

NOM	PRENOM	DATE LIEU DE NAISS.	ADRESSE	FUNCTION (**)
Mr. DAI	GUANGPING	15/01/1974	Au 828, n°9 Commune de Ngaliema	GERANT

(**) Préciser: Gérant, PDG, Administrateur, Associé

COMMISSAIRES AUX COMPTES

NOM	PRENOM	DATE LIEU DE NAISS.	ADRESSE	FUNCTION TITULAIRE SUPPLEANT

LE SOUSSEIGNE (préciser si mandataire) : **Mr. BENJAMIN MWAMBA MULANGU, MANDATAIRE** Fait à Kinshasa le 24/04/2014
 La conformité de la déclaration avec les pièces justificatives produites en application de l'acte Uniforme sur le droit commercial général a été vérifiée par le greffier Titulaire du Guichet Unique de Création d'Entreprise sous le sceau de la République Démocratique du Congo le 24/04/2014, sous le N° **CD/KIN/RCCH/14-B-2136**

28 AVR 2014

REPUBLIQUE DEMOCRATIQUE DU CONGO
 Ministère de la Justice et Droits Humains

**Guichet Unique de Création d'Entreprise
 OFFICE NOTARIAL**

ACTE NOTARIE N° 0818/GUCE 434014/AVR./24/2014

L'an deux mille quatorze, le vingt-quatrième jour du mois d'avril,

Nous soussignés, **ITA IYOLO**, Notaire Titulaire à l'Office Notarial du Guichet Unique de Création d'Entreprise à Kinshasa/Gombe, agissant conformément aux prescrits des articles 10, 12 et 16 du Décret N°12/045 du 01 Novembre 2012 portant Création, Organisation et Fonctionnement du Guichet Unique de Création d'Entreprise, à l'Arrêté Ministériel N°037/CAB/MINJ et DG/2013 du 01 mars 2013 portant Nomination des Notaires au Guichet Unique de Création d'Entreprise, ainsi qu'à l'Ordonnance n°66/344 du 09 juin 1996 relative aux actes notariés ; certifiions que les Statuts de la société **GUANG PING INTERNATIONAL (SARL)** ayant son siège social à l'adresse suivante : Mettre à jour, dont les clauses ci-dessous insérées nous ont été présentées ce jour, à Kinshasa par **Mr Benjamin MWAMBA MULANGU**, ayant son domicile situé à l'adresse suivante : (N°) 16, (Av.) Milambo, (Q.) Basoko, (C.) Ngaliema, (V.) Kinshasa, (P.) Kinshasa ; comparaisant en personne en présence de **Monsieur MULUMBA TSHBUYI BONFACE**, Agent de l'Administration, résidant à Kinshasa, et de **Monsieur Caleb KALALA**, Agent de l'Administration, résidant à Kinshasa, témoins instrumentaires à ce requis réunissant les conditions exigées par la loi en la matière ; lecture du contenu de l'acte susmentionné a été faite par nous, tant au comparant qu'aux témoins **MULUMBA TSHBUYI BONFACE**, ci-dessus identifié et **Caleb KALALA**, ci-dessus identifié,

Le comparant pré-qualifié persiste et signe devant témoins et nous que, l'économie du document à authentifier renferme bien l'expression de la volonté des signataires, qu'ils sont seuls responsables de toutes contestations pouvant naître de l'exécution dudit document sans évoquer la complicité de l'Office Notarial ainsi que du Notaire. En foi de quoi, le présent acte vient d'être signé par les comparants, témoins et nous, et revêtu du sceau de l'Office Notarial du Guichet Unique de Création d'Entreprise à Kinshasa/Gombe.

SIGNATURE DES COMPARANTS
 Mr Benjamin MWAMBA MULANGU

SIGNATURE DU NOTAIRE
 ITA IYOLO

NOMS ET SIGNATURES DES TEMOINS

1. **MULUMBA TSHBUYI BONFACE**
 2. **Caleb KALALA**

Droits perçus : Frais d'acte de 111600 dont 5300 CDF pour l'authentification

Suivant la Note de Perception N° E3781099 et ainsi que l'attestation de paiement N° 826393 de ce jour.
 Enregistré par nous soussignés, ce vingt-quatre avril de l'an deux mille quatorze sous le Numéro 0818/GUCE 434014/AVR./24/2014.

GUICHET UNIQUE DE CREATION D'ENTREPRISE OFFICE NOTARIAL
 Expédition Copiées Comtoise Kinshasa, le 24/04/2014

Guichet Unique de Création d'Entreprise ITA IYOLO NOTAIRE

安哥拉广平国际 Luanda Guangping international Limited



Y G 廣業國際
GUANGPING INTERNACIONAL LIMITADA

- Estrutura metálica
- Parede de cortina
- Maquina pesada
- Construção Civil
- Comércio
- Torre de eletricidade

992-111-888
949-566-666

KM.34, AOLONGO DA ESTRADA VIANA-CATETE



广平国际集团
GUANGPING INTERNATIONAL GROUP

江苏广业重工科技有限公司 Jiangsu provincial guangye heavy Industry science and Technology Limited



建筑工程 La Construction du bâtiment



昆山富士康工厂 2000年10月承建

L' usine de foxconn à KUNSHAN, contracté depuis octobre, 2000

港口工程 La construction du port



如皋港集装箱码头 2006年2月承建 Le quai à conteneurs au port de Rugao, février, 2006

港口工程 La construction du port



如皋港集装箱码头 2006年2月承建 Le quai à conteneurs au port de Rugao, février, 2006

港口工程 La construction du port



如皋港集装箱码头 2006年2月承建 Le quai à conteneurs au port de Rugao, février, 2006

港口工程 La construction du port



如皋港集装箱码头 2006年2月承建 Le quai à conteneurs au port de Rugao, février, 2006

建筑工程 La Construction du bâtiment



芜湖星河湾项目 2006年10月承建

Projet de XINGHE baie de Wuhu, octobre, 2006

钢结构工程 La construction en acier



大丰彩虹桥2006年12月承建 La pont arc-en-ciel de Dafeng , décembre 2006

建筑工程 La Construction du bâtiment



吴江捷达名轩2007年5月承建

Projet de JIEDAMINGXUAN de Wujiang district, mai,2007

国外工程 Les travaux à étranger



新加坡外贸仓库 2008年3月承建

L' entrepôt pour commerce extérieur, Singapour, mars 2008

建筑工程 La Construction du bâtiment



芜湖世茂酒店 2009年6月承建 SHIMAO Hôtel de Wuhu, juin, 2009

建筑工程 La Construction du bâtiment



中达电子研发大楼 2008年11月承建

ZHONGDA building pour la recherche et développement d' électronique, novembre,2008

国外工程 Les travaux à étranger



安哥拉罗安达教堂 2009年3月承建

Cathédrale de Luanda, Angola, mars 2009

桥梁工程 La construction de pont

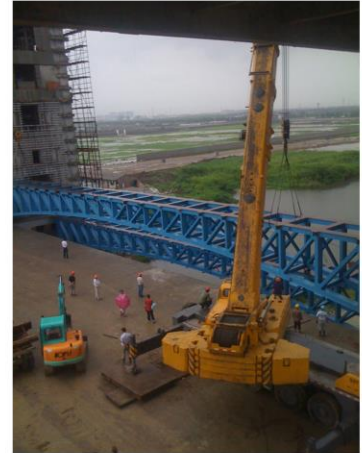

苏州相城区伦敦塔桥 2009年5月承建 'le Tower Bridge de Londres' à Xiangcheng district, Suzhou, mai, 2009

建筑工程 La Construction du bâtiment



芜湖世茂酒店 2009年6月承建 SHIMAO Hôtel de Wuhu, juin, 2009



国外工程 Les travaux à étranger



安哥拉Cacuaco水泥厂5000TPD水泥 2009年8月承建

Cimenterie Cacuaco, 5000TPD ciment, Angola, août, 2009

桥梁工程 La construction de pont



崇启大桥2标段 2010年2月承建

Le 2ème section du pont CHONGQI, février, 2010

桥梁工程 La construction de pont



崇启大桥2标段 2010年2月承建

Le 2ème section du pont CHONGQI, février, 2010

桥梁工程 La construction de pont



崇启大桥2标段 2010年2月承建

Le 2ème section du pont CHONGQI, février, 2010

国外工程 Les travaux à étranger



Angola Lubanco Bangor railway bridge project

鲁班戈火车站2010年5月承建

Gare de Lubango, mai 2010.

钢结构工程 La construction en acier



南通振华港机大件车间 2010年10月承建

L' atelier des grandes machines de ZHENHUA machinerie du port, Nantong ,octobre, 2010

钢结构工程 La construction en acier



南通振华港机大件车间 2010年10月承建

L' atelier des grandes machines de ZHENHUA machinerie du port,Nantong ,octobre,2010

桥梁工程 La construction de pont



南通通北大道2010年12月承建 L'avenue Tongbei de la ville de Nantong, décembre 2010.

建筑工程 La Construction du bâtiment

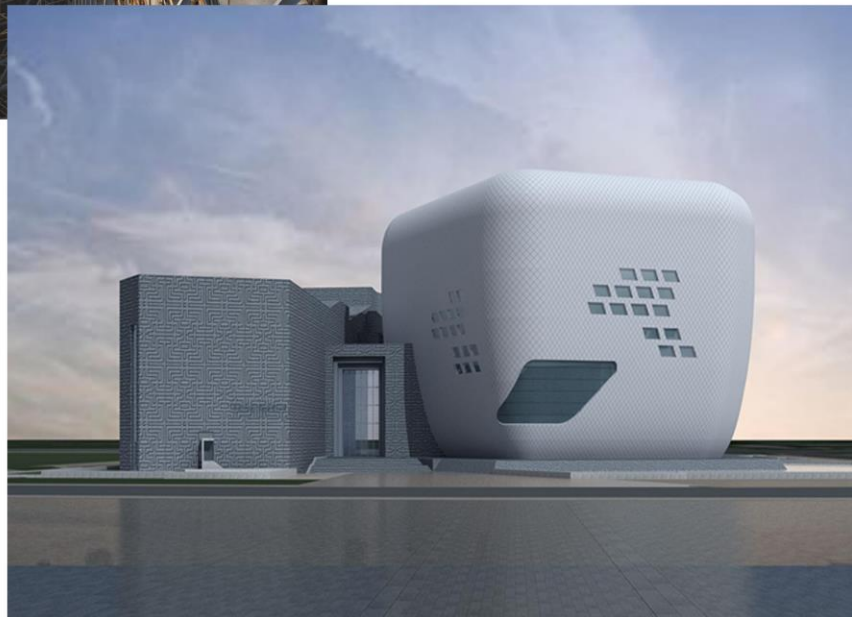
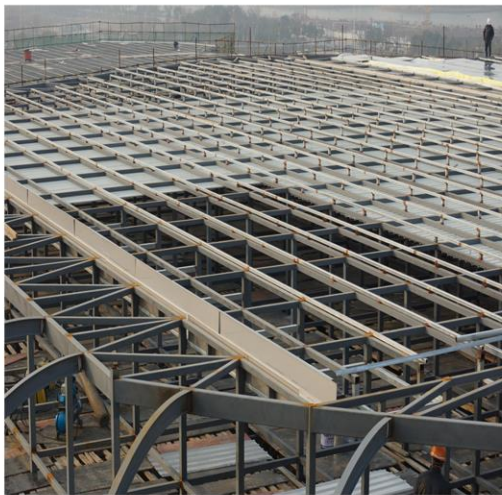

芜湖博物馆 2011年3月承建
Musée de Wuhu, mars 2011

